



USF UNIVERSIDAD
SANTA FE



CRIMINOLOGÍA Y CRIMINALÍSTICA



9 SEMESTRES

RVOE20160268



#VUELA
ALTO

¿TE APASIONA EL MUNDO DE LA INVESTIGACIÓN y prevención del delito?



Esta licenciatura es para **apasionados por la investigación, prevención y la resolución de casos delictivos**. Es ideal, si te interesan temas legales y científicos y sí te gustan los desafíos analíticos. ¡Prepárate para una carrera emocionante en la **ciencia y la justicia!**

Valoramos la vocación para **investigar, analizar y resolver enigmas**, con un enfoque particular en áreas como **análisis forense y psicología criminal**. Buscamos personas con una ética sólida, responsabilidad y la capacidad de trabajar con información delicada **de manera ética y profesional**.

Si deseas aportar a la **creación de una sociedad más segura y equitativa** utilizando tus conocimientos y habilidades, podrás analizar y comprender las raíces y ramificaciones del delito, contribuyendo así a su **prevención y control**, ¡Esta carrera es para ti!

¿POR QUÉ



ES PARA MÍ?





#somos



ESPÍRITU

“ES POSIBLE EN ESTE
PAÍS ALCANZAR LO
QUE QUEREMOS,
SOLO BASTA
SOÑAR Y
TRABAJAR”



¿POR QUÉ UNIVERSIDAD SANTA FE?

Sí la licenciatura en Criminología y Criminalística es tu elección, descubre que la Universidad Santa Fe es perfecta para **una formación integral en el fascinante mundo de la justicia y la resolución de delito.**

Nuestro programa reúne ambas disciplinas, formamos **profesionales versátiles con habilidades** en la prevención y resolución de casos delictivos, proporcionándote un **perfil integral y adaptado a las demandas del campo.**



Contamos con un **equipo académico altamente competente y dedicado**, que aportan experiencia práctica y conocimientos actualizados, **garantizando una formación de calidad** que impactará positivamente tu desarrollo profesional.

Nos destacamos por una **metodología didáctica práctica**, aprenderás aplicando tus conocimientos en escenarios simulados y reales, preparándote para los **desafíos del mundo criminalístico.**

Adquirirás habilidades críticas mediante el **análisis profundo de casos reales.**

En la Universidad Santa Fe, obtienes **más que un título; experimentas una educación** que te prepara para desafíos en criminología y criminalística.



**“ME GUSTARÍA VER A
MUCHOS JÓVENES
EGRESADOS DE LA**



**COMO LÍDERES
DE ESTE NUEVO
MUNDO”**

**PEDRO MARTÍNEZ PRATZ
RECTOR FUNDADOR**

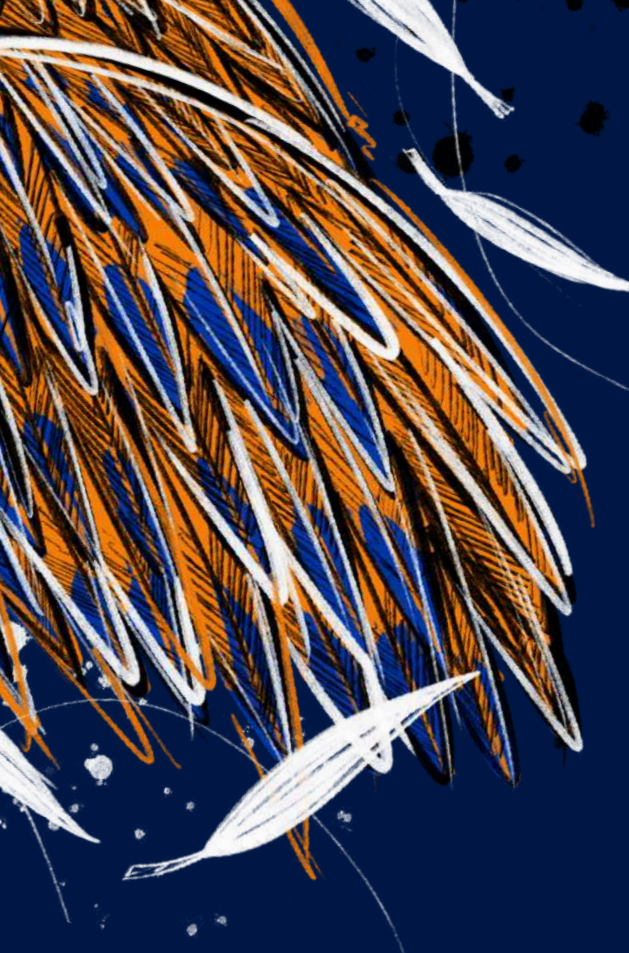

¿QUÉ NOS HACE DIFERENTES?

El **modelo educativo** del Instituto de Educación Superior Santa Fe está centrado en el **desarrollo del potencial y capacidades de cada estudiante**, con una propuesta de formación integral acorde a las complejidades del mundo actual que se sostiene en **5 Ejes formativos**: **Competencias para el trabajo Futuro, Proyecto Dual, Proyecto de Vida, Tecnología Educativa y Ambientes de Aprendizaje.**

“Es mucho más que información e instrucción. Es ayudar a que todos los **seres humanos sean capaces de crear, innovar y diseñar por sí mismos su futuro.** Es decidir sin injerencias externas. Es alcanzar a través de la formación a lo largo de la vida su libertad personal”

PEDRO MARTÍNEZ PRATZ
RECTOR FUNDADOR





COMPETENCIAS PARA EL TRABAJO
FUTURO



PROYECTO
DUAL



PROYECTO DE
VIDA



TECNOLOGÍA
EDUCATIVA



AMBIENTES DE
APRENDIZAJE



PROYECTO DUAL

Nuestro Proyecto Dual te conecta con el mundo profesional desde el inicio, fusionando teoría y práctica para formarte como un profesional competente y comprometido.



Participa en espacios profesionales, aplicando tus conocimientos para acortar la distancia entre teoría y práctica. Integra habilidades, valores y conocimientos específicos de la carrera para potenciar tu desarrollo integral.

Organismos entrenadores de vanguardia que ofrecen valiosas experiencias, enriqueciendo tu Curriculum Vitae. La experiencia laboral obtenida será clave para enfrentar desafíos reales en el campo profesional.



#VUELA
ALTO



COMPETENCIAS



XXXX Al elegir Criminología y Criminalística en la Universidad Santa Fe, te preparas para ser un profesional integral, capaz de enfrentar los desafíos del campo con excelencia y responsabilidad. Este proyecto formativo te permitirá:

XXXX Ejercer profesionalmente los dos Perfiles responsablemente, aportando a la sociedad de manera ética y comprometida.

XXXX Aportar Soluciones a Conflictos del Entorno Social, ofreciendo como agente de cambio estrategias efectivas desde el campo de la mediación y negociación, contribuyendo con imparcialidad a la construcción de una sociedad más segura y justa.

XXXX Diseñar y Proponer programas de Prevención, anticipando posibles situaciones delictivas y contribuyendo a la seguridad comunitaria.

XXXX Coadyuvar en equipos multidisciplinarios para la investigación criminal, aportando tus conocimientos, capacidad de análisis, liderazgo y actitud resiliente en la investigación criminal y siendo parte fundamental en la resolución de casos complejos.

XXXX Ofrecer asesoramiento especializado en seguridad e investigación, utilizando tu experiencia y conocimientos para guiar a individuos y organizaciones en la toma de decisiones informadas.



MAPA CURRICULAR

CIENCIAS DE LA COMUNICACIÓN Y RELACIONES PÚBLICAS

1ro	INTRODUCCIÓN AL DERECHO	METODOLOGÍA DE LA INVESTIGACIÓN	INTRODUCCIÓN A LA CRIMINALÍSTICA	ESTADÍSTICA	PRINCIPIOS DE FOTOGRAFÍA	SOCIOLOGÍA CRIMINAL	PROYECTO DE VIDA I
2do	DERECHO CONSTITUCIONAL	CRIMINALÍSTICA I	INTRODUCCIÓN A LA CRIMINOLOGÍA	FOTOGRAFÍA FORENSE	DEMOGRAFÍA MEXICANA	SISTEMAS DE IDENTIFICACIÓN	PROYECTO DE VIDA II
3ro	INVESTIGACIÓN CRIMINAL	CRIMINOLOGÍA I	CRIMINOLOGÍA E INFORMÁTICA	DACTILOSCOPIA	PSICOLOGÍA CRIMINAL I		PROYECTO DE VIDA III
4to	TEORIA DEL DELITO	CRIMINOLOGÍA II	ADMINISTRACIÓN DE CUERPOS POLICIALES I	PSICOLOGÍA CRIMINAL II	TÉCNICAS DE ENTREVISTA E INTERROGATORIO I	GRAFOSCOPIA	PROYECTO DE VIDA IV
5to	DELITOS EN PARTICULAR	PSICOLOGÍA CRIMINAL III	ADMINISTRACIÓN DE CUERPOS POLICIALES II	CRIMINOLOGÍA IV	TÉCNICAS DE ENTREVISTA E INTERROGATORIO II	MEDICINA FORENSE I	PROYECTO DE VIDA V
6to	SISTEMA PENITENCIARIO MEXICANO	VICTIMOLOGÍA	MEDICINA FORENSE II	GARANTÍAS Y AMPARO	BALÍSTICA	DERECHO PROCESAL PENAL	PROYECTO DE VIDA VI
7mo	TRATAMIENTO PENITENCIARIO Y POSTPENITENCIARIO.	ANTROPOLOGÍA CRIMINOLÓGICA I	MEDICINA FORENSE III	PREVENCIÓN DEL DELITO I	DELITOS FEDERALES		PROYECTO DE VIDA VII
8vo	ANTROPOLOGÍA CRIMINOLÓGICA II	RÉGIMEN DEL MENOR INFRACTOR	PREVENCIÓN DEL DELITO II	QUÍMICA FORENSE	CRIMINOLOGÍA CLÍNICA	SEMINARIO DE INVESTIGACIÓN I	PROYECTO DE VIDA VIII
9no	DERECHOS HUMANOS	SÍNTESIS CLÍNICA Y GENERAL DE CRIMINOLOGÍA	SEMINARIO DE POLÍTICA CRIMINAL CONTEMPORANEA	DELINCUENCIA ORGANIZADA	PSIQUIATRÍA FORENSE	SEMINARIO DE INVESTIGACIÓN II	ÉTICA SOCIAL



EI

EN PROMEDIO
de nuestros alumnos
obtienen su titulación
en el semestre siguiente
a su egreso.

MODALIDADES



Tener un promedio de 9.5 a lo largo de todo el programa académico, no haber reprobado una materia en periodo ordinario o recurso la misma.



Elaboración de un trabajo de investigación documental y científico. Sustentarán un examen recepcional ante un jurado.



Orientada por un asesor de tesis, que necesariamente tendrá que ser un docente de la Institución.



Se solicita ante una institución con RVOE (Reconocimiento de Validez Oficial de Estudios) que oriente esta modalidad.



Los estudios se podrán realizar en cualquier Institución ya sea pública o privada, con RVOE (Reconocimiento de Validez Oficial de Estudios), obteniendo como mínimo 45 créditos y calificación mínima de 8.0.

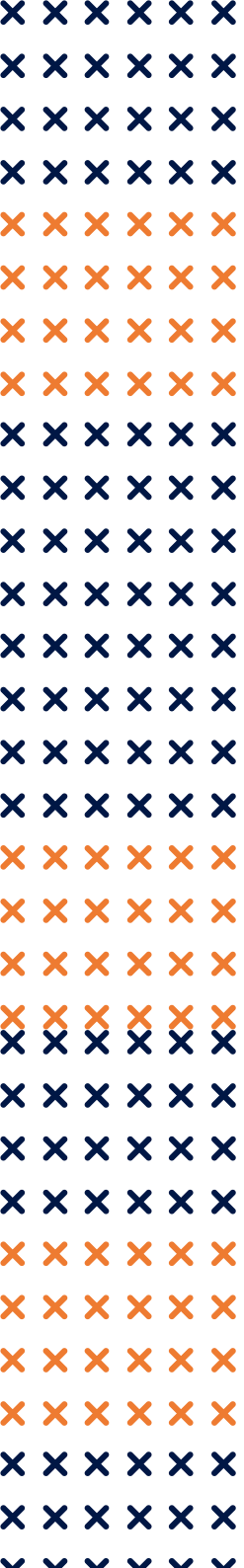



USF | UNIVERSIDAD
SANTA FE